

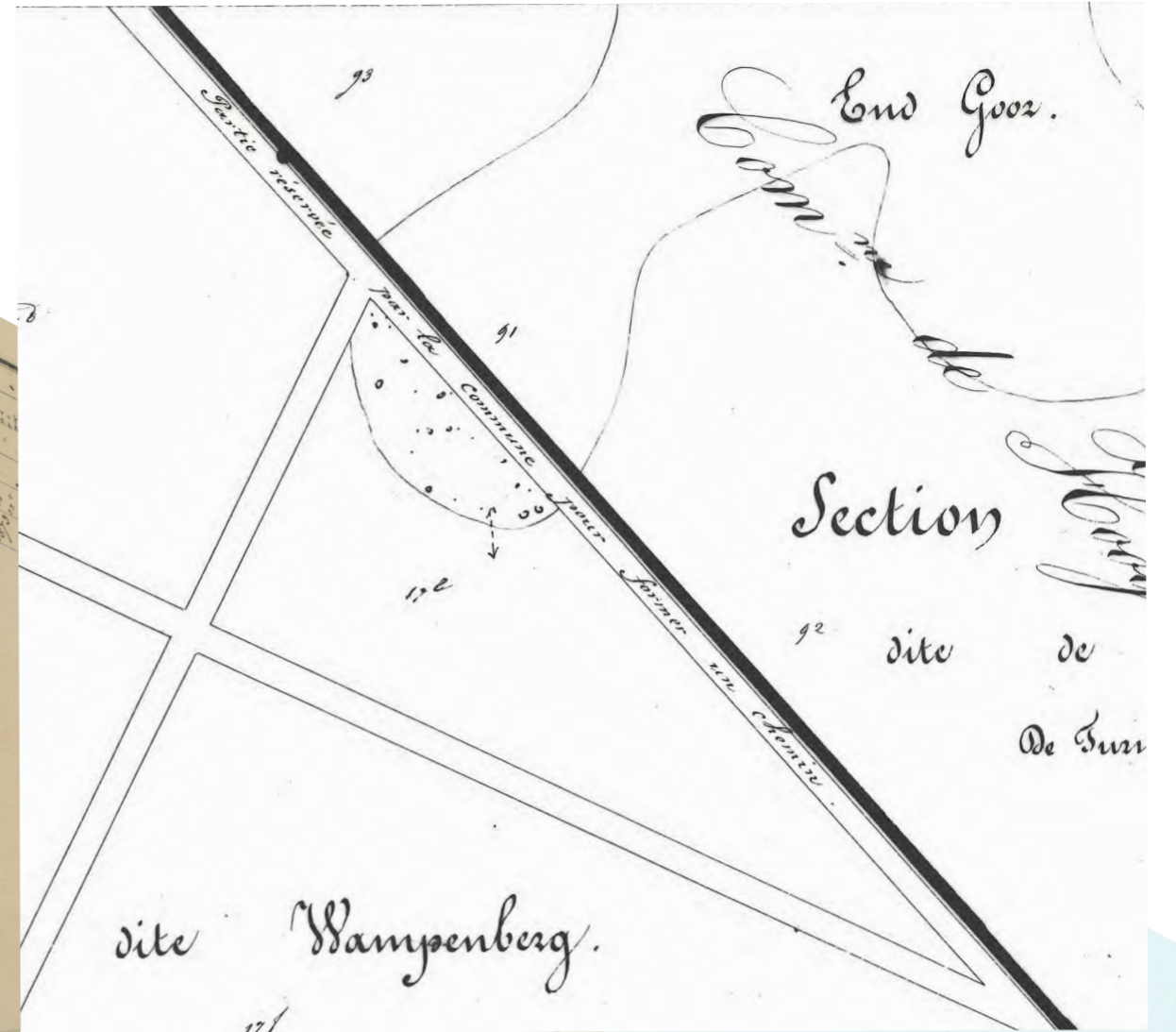

Het noordelijke punt van de nieuwe rijksgrens België-Nederland wordt in 1843 vastgelegd op de standplaats van de oude grenssteen 'Mierdermeer'. Hier komt de nieuwe grenspaal 205 te staan.



De plannen die horen bij de 'Conventie der grenzen van België en Nederland' (8 augustus 1843) staat de strook van 10m breed duidelijk aangegeven als 'partie réservée par la commune pour former un chemin' (deel gereserveerd door de gemeente voor de aanleg van een weg).



Deze kaart toont de verkaveling van het gebied in 1836.

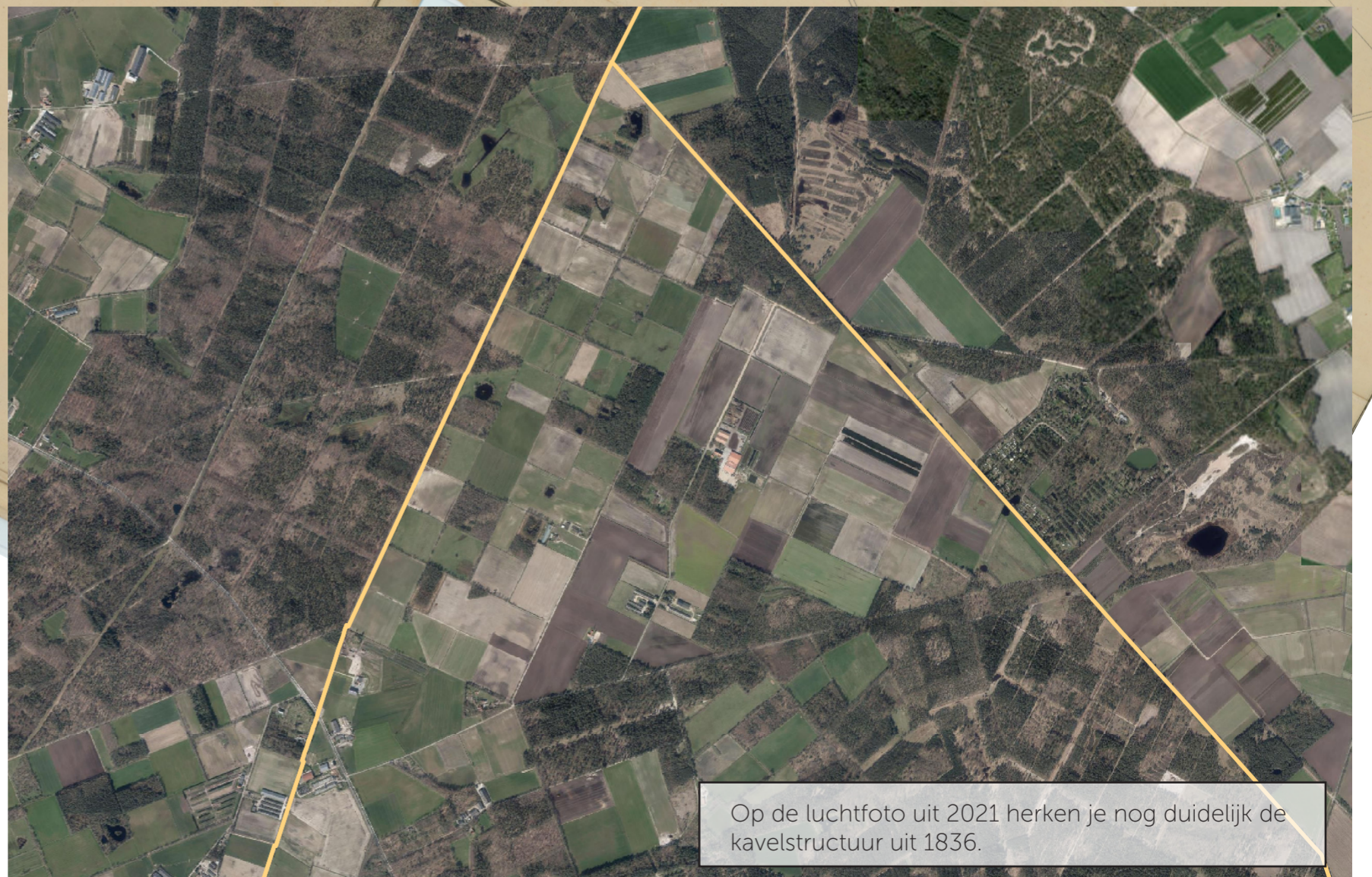

Op de luchtfoto uit 2021 herken je nog duidelijk de kavelstructuur uit 1836.

Bron historische kaart verkaveling: Rijksarchief van België - Inventaris van de primitieve plannen van het kadaster - Arendonk - Periode: 1826-1843 - Buitendiensten, Nationaal/Federaal, Financiën (K1_5).
 Bron historische kaart rijksgrensaanduiding: Rijksarchief van België - plannen horende bij de Conventie der grenzen van België en Nederland, 8 augustus 1843
 Bron luchtfoto: agentschap Informatie Vlaanderen